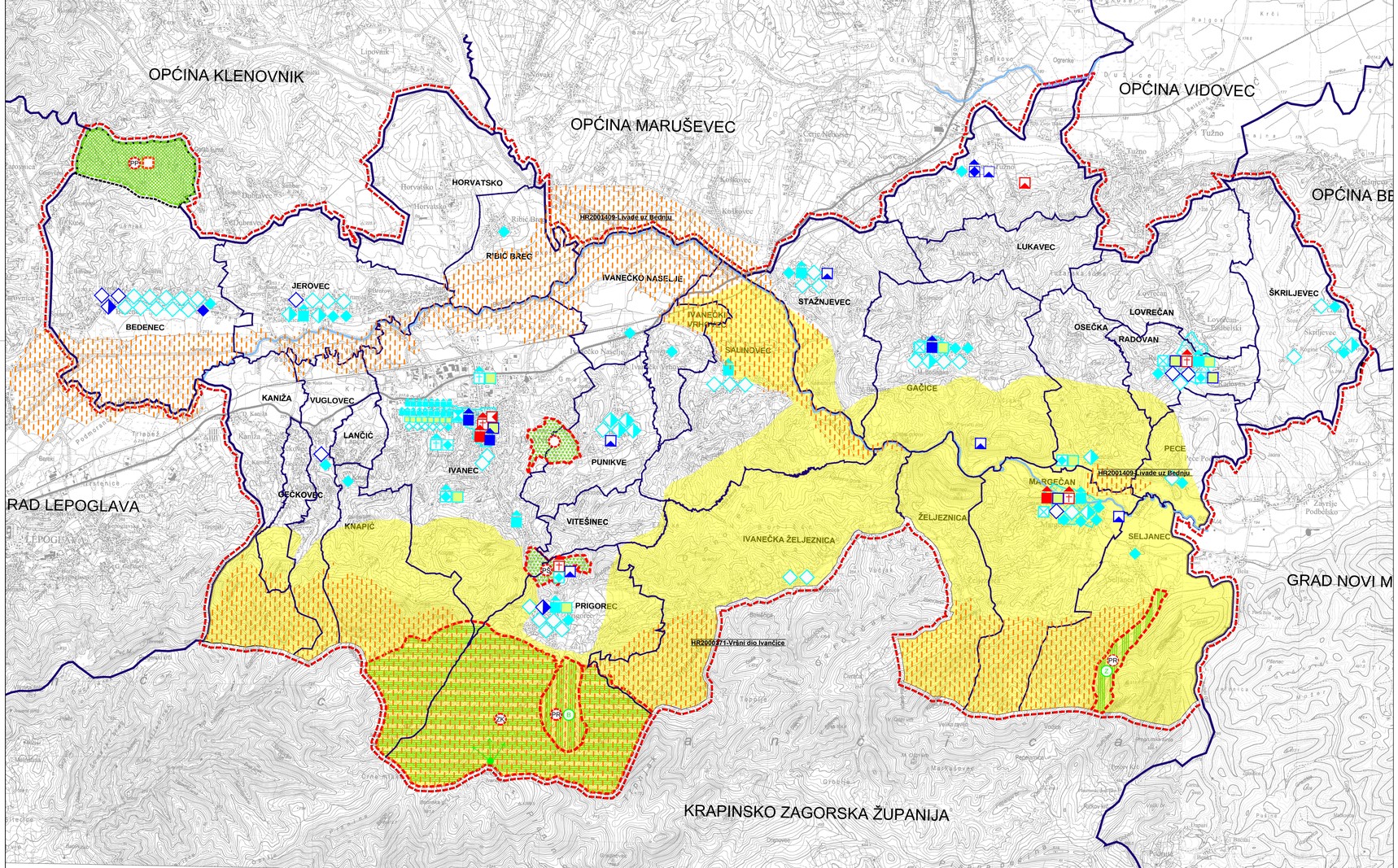

GRANICE

Teritorijalne i statističke granice

- ŽUPANIJSKA GRANICA
- GRANICA GRADA
- GRANICA NASELJA
- GRANICA SUSJEDNIH GRADOVA / OPĆINA

Ostale granice

- OBUHVAT PROSTORNOG PLANA UREĐENJA GRADA IVANCA

UVJETI KORIŠTENJA

PODRUČJA POSEBNIH UVJETA KORIŠTENJA

Zaštita prirode

PLANIRANO

- DRŽAVNI ZNAČAJ
- PARK PRIRODE /REGIONALNI PARK/
- POSEBNI REZERVAT (B) botanički, (Z) zoološki
- PARK ŠUMA
- ZNAČAJNI KRAJOBRAZ

Ekološka mreža

ZAŠTIĆENO

- PODRUČJE VAŽNO ZA DIVLJE SVOJTE I STANIŠTA

Kulturna baština

POVIJESNO NASELJE/ DIJELOVI NASELJA

ZAŠTIĆENO | PRIJEDOG ZAŠTITE | EVIDENTIRANO

- GRADSKO NASELJE
- SEOSKO NASELJE

POVIJESNA GRAĐEVINA ILI SKLOP

- GRADITELJSKI SKLOP-CIVILNI
- SAKRALNA GRAĐEVINA
- CIVILNA GRAĐEVINA
- ETNOLOŠKA GRAĐEVINA I SKLOP
- ETNOLOŠKA GRAĐEVINA
- MEMORIJALNI OBJEKT
- JAVNA PLASTIKA

ARHEOLOŠKI LOKALITETI I NALAZI

- ARHEOLOŠKA ZONA
- ARH. LOKALITET

OSTALO

- KULTIVIRANI KRAJOLIK

PODRUČJA POSEBNIH OGRANIČENJA U KORIŠTENJU

Krajobraz

- OSOBITO VRIJEDAN PREDIO - PRIRODNI KRAJOBRAZ
- TOČKE I POTEZI ZNAČAJNI ZA PANORAMSKE VRIJEDNOSTI KRAJOBRAZA

ARHEO d.o.o.
projektiranje i prostorno planiranje

500 100 0 500 1000 2500

GRAD IVANEC

VI. IZMJENE I DOPUNE PROSTORNOG PLANA UREĐENJA GRADA IVANCA

(prijedlog plana za javnu raspravu)

3. UVJETI ZA KORIŠTENJE, UREĐENJE I ZAŠTITU PROSTORA

Županija: VARAŽDINSKA Grad: IVANEC	
Naziv prostornog plana: VI. IZMJENE I DOPUNE PROSTORNOG PLANA UREĐENJA GRADA IVANCA	
Naziv kartografskog prikaza: PODRUČJA POSEBNIH UVJETA KORIŠTENJA	
Broj kartografskog prikaza 3.a	Mjerilo kartografskog prikaza 1 : 25000
Odluka o izradi plana: Službeni vjesnikVaraždinske županije 60/19	Odluka o donošenju plana
Objava javne rasprave:	Javni uvid održan: -od: -- -do: --
Pečat tijela odgovornog za provođenje javne rasprave: M.P.	Odgovorna osoba za provođenje javne rasprave: pročelnik: Stanko Rožman, dipl.iur.
Mišljenje na Plan temeljem članka 107. Zakona o prostornom uređenju (NN 153/13, 65/17, 114/18 i 39/19)	
Pravna osoba koja je izradila plan:	ARHEO d.o.o., Zagreb Tomislavova 11
Pečat pravne osobe koja je izradila plan: M.P.	Direktor : Aron Varga, dipl.ing.arh.,ovlašt.arh.
Stručni tim u izradi plana: Aron Varga, dipl.ing.arh., ovlašteni arh. Mario Pezelj,dipl.ing.arh.,ovlašt.arh. urbanist Vedran Vuletić, mag.ing.arch. Antonio Baković,dipl.ing.grad.,ovl.grad.	Patrik Filaković, dipl.ing.prometa Mile Naglić, ing. el. Damir Batarelo, dipl.ing.iur. Vera Varga, dipl.biolog. Vanesa Varga, mag.museol.
Odgovorni voditelj izrade plana:	Aron Varga.dipl.ing.arh.,ovlašt.arh.
Pečat gradskog vijeća: M.P.	Predsjednica gradskog vijeća: Ksenija Sedlar Đundek, dipl.oec., v.r.
Istovjetnost prostornog plana s izvornikom ovjerava:	Pečat nadležnog tijela: M.P.